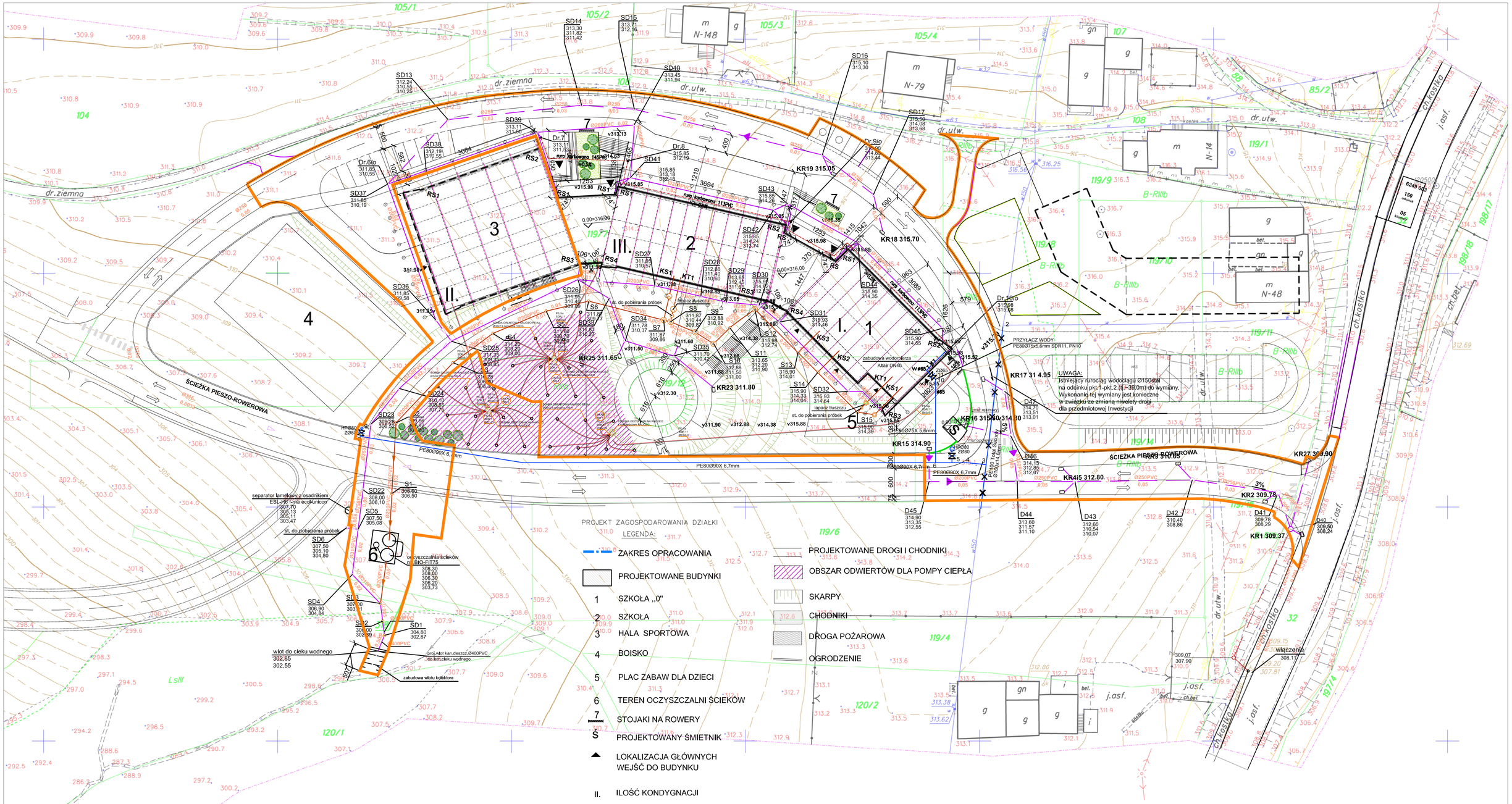

PROJEKT ZAGOSPODAROWANIA DZIAŁKI

LEGENDA:

- ZAKRES OPRACOWANIA
- PROJEKTOWANE BUDYNKI
- 1 SZKOŁA „0"
- 2 SZKOŁA
- 3 HALA SPORTOWA
- 4 BOISKO
- 5 PLAC ZABAW DLA DZIECI
- 6 TEREN OCZYSZCZALNI ŚCIEKÓW
- 7 STOJAKI NA ROWERY
- Ś PROJEKTOWANY ŚMIETNIK
- LOKALIZACJA GŁÓWNYCH WEJŚĆ DO BUDYNKU
- II. ILOŚĆ KONDYGNACJI
- PROJEKTOWANE DROGI I CHODNIKI
- OBSZAR ODWIERTÓW DLA POMPY CIEPŁA
- SKARPY
- CHODNIKI
- DROGA POŻAROWA
- OGRODZENIE

- PE160x14,6mm,SDR11 — DOPROWADZENIE WODY PE / DN160,100,65
- HPØ80 — HYDRANT PRZECIWPOŻAROWY DN80
- ZØ80 — ZASUWA
- kd PVC ø 200,250 — KANALIZACJA DESZCZOWA Ø200,250,315,400PVC
- D42 310,40 308,86 / SD18 310,10 308,50 308,80 — STUDZIENKA KANALIZACYJNA NA KAN. DESZCZ.
- ks PVC ø 200 — KANALIZACJA SANITARNA Ø 200,315PVC
- S1 308,60 306,50 — STUDZIENKA KANALIZACYJNA NA KAN. SANIT.
- RS1 rura karbowana 113PVC — RURA SPUSTOWA
- Dr4 i=0,3%

- ETAP I
- 1 SZKOŁA „0"
- 2 SZKOŁA

INWESTOR: URZĄD GMINY I MIASTA DOBCZYCE, RYNEK 26, 32-410 DOBCZYCE	FUNKCJA	NAZWISKO	NR UPRAW.	PODPIS
	Gł.projektant	mgr inż. arch. B. BOŃCZA TOMASZEWSKA	Rp-upr 1043/94	
NAZWA INWESTYCJI: BUDOWA SZKOŁY PODSTAWOWEJ W DZIEKANOWICACH	Projektował	dr inż. J. MÜLLER	MAP/0236/PO05/05	
	Opracował	techn. K. NOGIEĆ		
BRANŻA: INSTALACJE WOD-KAN	Opracował			
	Sprawdził	mgr inż. I. ŻMUDA	MAP/0159/PW05/04	
TREŚĆ RYSUNKU: Sytuacja wod.-kan.	Stadium	PROJEKT WYKONAWCZY ZAMIENNY	Skala 1:500	
	Data	KWIECIEŃ 2017	Oznaczenie rysunku	
	Nr proj.		rewizja 0 / branża I	nr rysunku Iw-01z

BOŃCZA STUDIO
SIERCZA 344 . 32-020 WIELICZKA